

Informazioni Generali

Sede del corso: il corso si terrà presso la Sala "C. Weisz" dell'Ospedale Classificato Villa Salus, Via Terraglio, 114 Mestre-Venezia

Responsabile Scientifico: Dott. Mauro Giovanni Schiesaro
Direttore U.O. Medicina Generale Ospedale Classificato Villa Salus

Segreteria Organizzativa:
Ufficio Formazione Ospedale Villa Salus
via Terraglio 114 30174 Venezia-Mestre
tel. 041-2906529 - fax 041-2906762
e-mail: formazione@ospedalevillasalus.it

Patrocini Richiesti



Azienda ULSS12
Veneziana



Ordine dei Medici
Provincia di Venezia



Associazione Medici
Endocrinologi



Iscrizioni

Il numero massimo di partecipanti previsto è di 50 persone.
L'iscrizione fino ad esaurimento posti, è gratuita ma obbligatoria per ricevere i crediti ECM.

Prima di inviare l'iscrizione è quindi necessario contattare telefonicamente la Segreteria Organizzativa al n. **0412906529** per verificare la disponibilità di posti.

L'adesione va richiesta inviando la scheda, compilata in tutte le sue parti, entro il **31 maggio 2016**, via fax al n. **041/2906762** o via mail all'indirizzo formazione@ospedalevillasalus.it

ECM

Il corso è accreditato ECM per le professioni di Medici Chirurghi, infermieri, Ostetrici, Tecnici Sanitari di Radiologia Medica, Tecnici Sanitari Laboratorio Biomedico, Psicologi, Logopedisti con **5 crediti ECM**

 **VILLA SALUS**
Ospedale Classificato

LE VARIE FACCE DELLA PATOLOGIA TIROIDEA

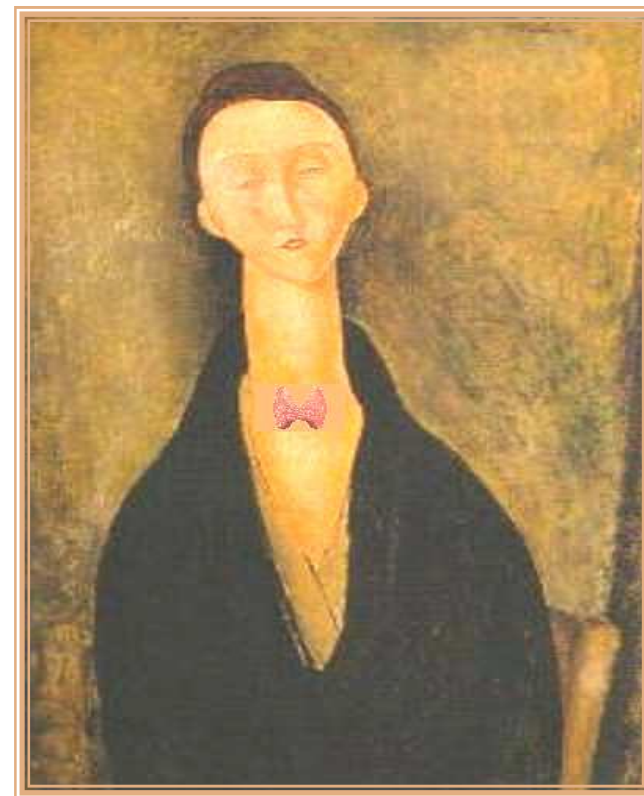

Sala Convegni "C. Weisz"

**SABATO
11 GIUGNO
2016**

**Ospedale Classificato
Villa Salus
Via Terraglio, 114
Mestre Venezia**

Con il contributo
non condizionante di IBSA



Farmaci nella forma migliore

Programma

- 08.30-09.00:** **Saluto delle Autorità**
- SESSIONE I** **Moderatore: Dott. Roberto Castello**
- 09.00-09.20:** **Farmaci e patologia tiroidea**
Dott.ssa Maria Cecilia Giron
- 09.20-09.40:** **Lo iodio: sempre utile?**
Dott. Agostino Paoletta
- 09.40-10.00:** **Le Tireotossicosi: inquadramento diagnostico-terapeutico**
Dott.ssa Elisa Zulian
- 10.00-10.20:** **Oftalmopatia basedowiana: la nostra esperienza**
Dott. Pierantonio Conton
- 10.20-10.40:** **Diagnostica dell'ipotiroidismo e terapia con le nuove formulazioni di L-Tiroxina**
Dott. Maurizio Merico
- 10.40-11.00:** **Discussione** (Dott.ssa Maria Cecilia Giron, Dott. Agostino Paoletta, Dott.ssa Elisa Zulian, Dott. Pierantonio Conton, Dott. Maurizio Merico)
-  **COFFEE BREAK**
- 11.15-12.00:** **Lettura magistrale, Moderatori:** Dott. Mauro Giovanni Schiesaro, Dott. Fabio Presotto
Endocrine disruptors e patologia tiroidea
Dott.ssa Caterina Mian
- SESSIONE II** **Moderatore: Dott. Marco Ghezzi**
- 12.00-12.20:** **Le sindromi poliendocrine autoimmuni: tra genetica ed ambiente**
Dott. Fabio Presotto
- 12.20-12.40:** **Gravidanza e patologia disfunzionale tiroidea: quale link e quale trattamento?**
Dott.ssa Silvia Garelli
- 12.40-13.10:** **Discussione**
Dott. Fabio Presotto, Dott.ssa Silvia Garelli
-  **LIGHT LUNCH**
- SESSIONE III** **Moderatore: Dott. Carlo De Riva**
- 14.10-14.30:** **I lati oscuri dei noduli tiroidei**
Dott. Michele Sicolo
- 14.30-14.50:** **Tiroide e Target Therapy**
Dott.ssa Alessandra Corato
- 14.50-15.30:** **Tavola rotonda: Come costruire un link efficace tra specialista e MMG** (Dott. Raffaele Franzolin, Dott. Lucio Pasqualetto, Dott. Mauro Giovanni Schiesaro, Dott. Fabio Presotto, Dott.ssa Manuela Moisè)
- 15.30-15.45:** **Verifica dell'apprendimento e valutazione del gradimento.**

LE VARIE FACCE DELLA PATOLOGIA TIROIDEA

Sabato 11 GIUGNO 2016 c/o Ospedale "Villa Salus" Mestre -Venezia

Attualmente si stima che circa il 10% della popolazione italiana sia affetta da patologia tiroidea, disfunzionale o nodulare. Questo dato attesta l'importante impatto che le affezioni ghiandolari hanno attualmente, sia in termini di gestione, con coinvolgimento sia dei MMG che degli specialisti, che di costi sanitari. Particolare attenzione deve essere posta al periodo della gravidanza, in quanto disfunzioni tiroidee possono avere ripercussioni negative sull'andamento della gravidanza stessa e sul prodotto del concepimento, ma anche al ruolo dell'ambiente e di alcuni farmaci di uso ormai comune, nel determinismo delle affezioni ghiandolari.

Anche la patologia nodulare, in costante incremento, merita un adeguato inquadramento, stante, a tutt'oggi, l'esistenza di alcuni punti non pienamente chiariti.

Scopo del Convegno è quello di fornire ai professionisti gli strumenti per inquadrare adeguatamente il paziente affetto da patologia tiroidea, cercando così di creare un percorso condiviso che ottimizzi il lavoro di tutte le figure coinvolte.

SCHEDA DI ADESIONE

cognome

nome

codice fiscale

luogo e Data di nascita

professione

disciplina

recapito telefonico

e.mail

Autorizzo al trattamento dei propri dati personali ai sensi e per gli effetti del D.Lgs. 196/2003 sulla tutela della Privacy, per tutte le attività inerenti la presente richiesta di adesione e per la trasmissione dei dati agli Enti competenti in materia ECM.

Data

Firma