

Informazioni generali

Segreteria Scientifica e Responsabili della Formazione

R. CASTELLO - F. TOSI - M.G. ZENTI

Divisione di Endocrinologia e Malattie del Metabolismo,
Azienda Ospedaliero-Universitaria di Verona
Ple Stefani 1 - 37126 Verona
roberto.castello6@tin.it

ECM a cura di AME - Associazione Medici Endocrinologi

Segreteria Organizzativa

COGEST M. & C. srl

Vicolo San Silvestro 6 - 37122 Verona

tel. 045 597940 - fax 045 597265

cogest@tin.it - www.cogest.info

Sede del Corso

CENTRO MEDICO-CULTURALE "G. MARANI"

Via de Lellis 2/4 - Verona

(adiacente all'Ospedale Civile Maggiore di Borgo Trento;
ampio parcheggio a pagamento nelle vicinanze; uscita
autostradale consigliata: Verona Nord)

Iscrizioni

L'iscrizione al Corso è gratuita, ma per esigenze organizzative è comunque richiesta l'adesione tramite l'invio della scheda allegata, alla Segreteria Organizzativa COGEST M. & C. entro il 25.10.2008.

Crediti ECM (limitati a 150 iscritti)

Sono stati richiesti al Ministero della Salute i Crediti Formativi ECM per Medici specialisti in Endocrinologia e Malattie del Metabolismo, Neuroradiologia, Neurochirurgia, Medici di Medicina Generale ed Infermieri. Per aver diritto ai crediti è richiesta la presenza in sala per l'intera durata dell'evento e la compilazione della modulistica che verrà consegnata al momento della registrazione.

Si riterrà sufficiente la verifica dell'apprendimento se le risposte corrette fornite dal discente saranno almeno il 70% del totale.

Attestato di partecipazione

Verrà rilasciato alla fine dell'evento.

Patrocini richiesti

Azienda Ospedaliera di Verona

Azienda Sanitaria 20 Veneto

Azienda Sanitaria 21 Veneto

Azienda Sanitaria 20 Veneto

Università degli Studi di Verona

Ordine dei Medici e Chirurghi della Provincia di Verona

ANIE - Associazione Nazionale Infermieri

in Endocrinologia

Comune di Verona



AME TRIVENETO

ASSOCIAZIONE MEDICI ENDOCRINOLOGI

www.assoziazionemediciendocrinologi.it

Per la qualità clinica in Endocrinologia

Corso di aggiornamento in endocrinologia

PATOLOGIA IPOFISARIA: UP TO DATE

Sabato 8 novembre 2008 - Verona

Sala Convegni CENTRO MEDICO
CULTURALE "G. MARANI"

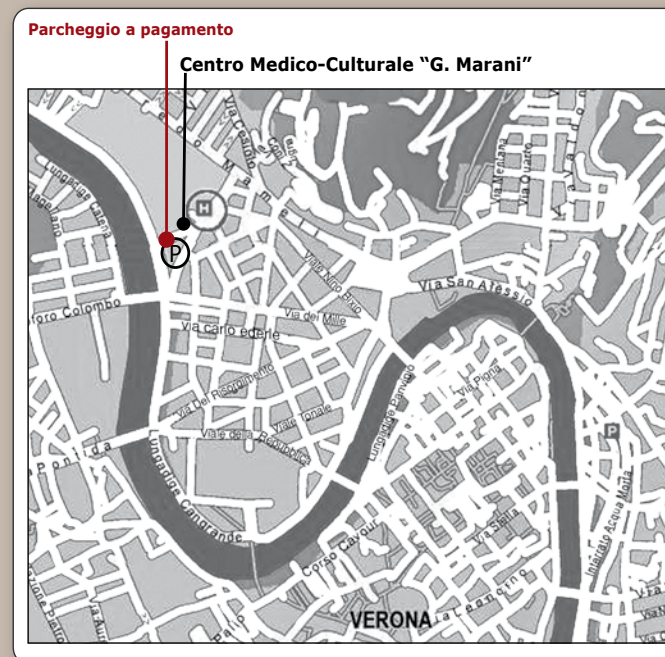

Per informazioni
COGEST M. & C. srl

Vicolo San Silvestro 6 - 37122 Verona

tel. 045 597940 - fax 045 597265

cogest@tin.it - www.cogest.info

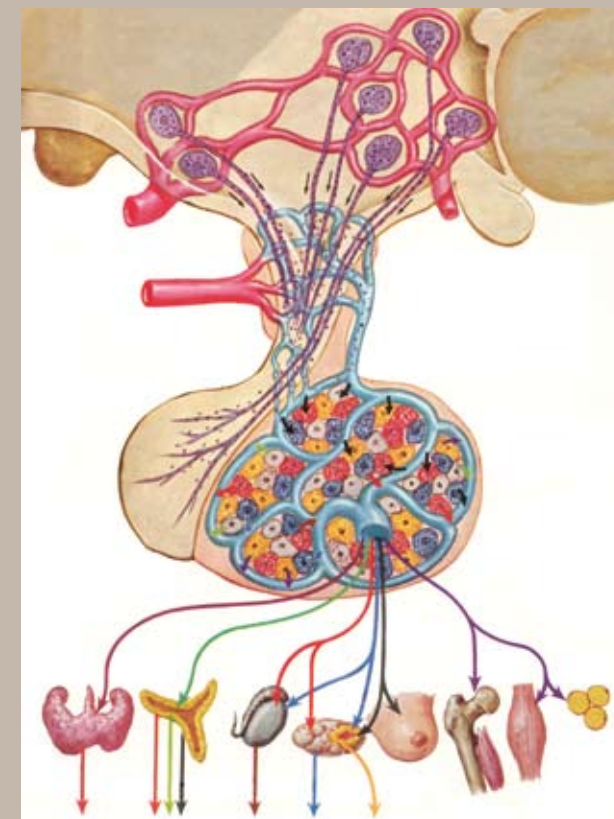

Sabato 8 novembre 2008

8.30 Apertura segreteria

9.15 Indirizzi di saluto

9.30 **Il ruolo infermieristico nella gestione del paziente ipofisario**
M. Zanella

9.45 **Il ruolo del medico di famiglia nella gestione del paziente ipofisario**
C. Andreoli

10.00 **ACROMEGALIA**
Moderatori: M. Muggeo - E. De Menis

Short focus

Screening delle complicanze
M.V. Davì

Acromegalia resistente
P. Maffei

Caso clinico interattivo
A. Paoletta - S. Lombardi

11.30 Pausa

12.00 **SINDROME DI CUSHING**
Moderatori: G. Opocher - R. Castello

Short focus

Quale screening?
F. Tosi

Nuovi farmaci
C. Scaroni

Caso clinico interattivo
M.E. Cecchini - M. Schiesaro

13.30 Pausa

14.30 **DEFICIT DI GH**
Moderatori: E. Bonora - L. Furlani

Short focus

Età transizionale
F. Grimaldi

Età anziana: quando trattare?
M. Marchetti

Caso clinico interattivo
C. Crivellaro - G. Spiazzi

16.00 **LESIONI IPOFISARIE NON FUNZIONANTI**
Moderatori: N. Sicolo - P. Moghetti

Short focus

Ipofisiti
G. Francia

Terapia farmacologica?
P. Gasparoni

Caso clinico interattivo
M. Armigliato - M. Giachetti

17.30 Conclusioni

IL PARERE DI NEURORADIOLOGI E NEUROCHIRURGI

F. Alessandrini - A. Beltramello
D. Billeci - A. Nicolato - S. Turazzi

Relatori e Moderatori

F. Alessandrini, Az. Ospedaliero-Universitaria di Verona

C. Andreoli, Az. Sanitaria ULSS 20

M. Armigliato, Az. Ospedaliera di Rovigo

A. Beltramello, Az. Ospedaliera di Verona

D. Billeci, ULSS 9 Treviso

E. Bonora, Università e Az. Ospedaliero-Universitaria di Verona

R. Castello, Az. Ospedaliero-Universitaria di Verona

M.E. Cecchini, Az. Provinciale Servizi Sanitari, Trento

C. Crivellaro, Ospedale Centrale di Bolzano

M.V. Davì, Az. Ospedaliero-Universitaria di Verona

E. De Menis, Ospedale di Montebelluna (TV)

G. Francia, Az. Ospedaliero-Universitaria di Verona

L. Furlani, Ospedale "Sacro Cuore", Negrar (VR)

P. Gasparoni, Ospedale Castelfranco Veneto ULSS 8 Asolo (TV)

M. Giachetti, Ospedale S. Lorenzo di Valdagno (VI)

F. Grimaldi, Az. Ospedaliero-Universitaria di Udine

S. Lombardi, Arzignano ULSS 5 Ovest Vicentino

P. Maffei, Az. Ospedaliero-Universitaria di Padova

M. Marchetti, Ospedale S. Bassiano, Bassano del Grappa (VI)

P. Moghetti, Università e Az. Ospedaliero-Universitaria di Verona

M. Muggeo, Università e Az. Ospedaliero-Universitaria di Verona

A. Nicolato, Az. Ospedaliero-Universitaria di Verona

G. Opocher, Università degli Studi di Padova

A. Paoletta, ULSS 15 Alta Padovana, Cittadella (PD)

C. Scaroni, Az. Ospedaliero-Universitaria di Padova

M. Schiesaro, Ospedale di Este, ULSS 17 Este (PD)

N. Sicolo, Az. Ospedaliero-Universitaria di Padova

G. Spiazzi, Az. Ospedaliero-Universitaria di Verona

F. Tosi, Az. Ospedaliero-Universitaria di Verona

S. Turazzi, Az. Ospedaliero-Universitaria di Verona

M. Zanella, Az. Ospedaliero-Universitaria di Verona