



SERVIZIO SANITARIO REGIONALE
EMILIA-ROMAGNA
Azienda Ospedaliera di Reggio Emilia

Arcispedale S. Maria Nuova

Centro Malattie della Tiroide



Associazione Medici Endocrinologi
Per la qualità clinica in Endocrinologia

SCHEDA DI ISCRIZIONE

Inviare alla Segreteria Organizzativa via fax al n.0522-295829 oppure per posta elettronica a ricci.benedetta@asmn.re.it

WORKSHOP: LOCAL ABLATION THERAPIES FOR THE THYROID GLAND

Friday, September 3, 2010
Arcispedale Santa Maria Nuova,
Reggio Emilia

Cognome e nome

Azienda/Ente/Istituto

Via _____

_____ n _____

Città _____

Provincia _____

Tel _____

Fax _____

E-mail _____

Specializzazione

Informativa ai sensi dell'Art. 13 del D.Lgs 196/2003 (Codice in materia di protezione dei dati personali - PRIVACY).

I dati personali verranno trattati ai fini delle operazioni di segreteria relative all'iscrizione al presente corso e per l'erogazione dei servizi connessi (ECM). L'autorizzazione al trattamento dei Vostri dati è obbligatoria e in sua assenza, non ci sarà possibile procedere con le operazioni di iscrizione. Al riguardo, sono garantiti i diritti sanciti dall'Art. 7 del D.Lgs 196/2003.

E' previsto l'accreditamento ECM

L'iscrizione è gratuita

Arcispedale
Santa Maria Nuova
Thyroid Disease Center
Viale Risorgimento, 80
42100 Reggio Emilia

WORKSHOP

LOCAL ABLATION THERAPIES FOR THE THYROID GLAND

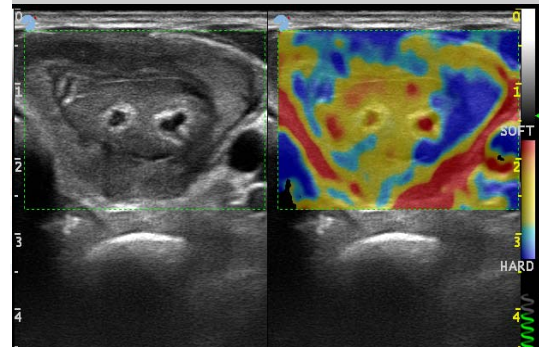

**Struttura Complessa di
Endocrinologia
Direttore Dr Roberto Valcavi**

**Room 1, Floor -1
New Block**

PROGRAM

Chairmen: Claudio Maurizio Pacella (Rome) –
Roberto Valcavi (Reggio Emilia)

**14:00 - Laser and Radiofrequency Ablation:
Principles and Methodologies**

Claudio Maurizio Pacella (Rome)

**14:20 - Ablation Techniques and the Virtual
Navigator**

Luigi Solbiati (Busto Arsizio)

14.40 - Radiofrequency Thyroid Ablation

Stefano Spiezia (Naples)

**15.00 pm - Laser Thyroid Ablation of Benign
Nodules**

Roberto Valcavi (Reggio Emilia)

15.20 - Discussion

15.30 - Coffee Break

**15.50 - Cytologic and Pathologic Findings in
Thyroid Nodules after Laser Ablation**

Simonetta Piana (Reggio Emilia)

**16:00 - Place of Ultrasound-guided HIFU
Ablation of Benign Thyroid Nodules. Is there
Room for yet Another Technique?**

Laszlo Hegedüs (Odense, Denmark)

**16.20 - Ablation Therapies for the Thyroid
Gland. An Overview.**

Enrico Papini (Albano Laziale)

16.40 - Discussion

17.00 - Adjourn

FACULTY

Laszlo Hegedüs

Department of Endocrinology and Metabolism, Odense
University Hospital, Odense Denmark

Claudio Maurizio Pacella

Department of Diagnostic and Interventional Oncology-
Ablative Therapies, Ospedale San Camillo, Rome, Italy

Enrico Papini

Department of Endocrinology & Metabolism, Ospedale
Regina Apostolorum, Albano Laziale, Rome, Italy

Simonetta Piana

Department of Pathology & Oncology, Arcispedale Santa
Maria Nuova, Reggio Emilia, Italy

Luigi Solbiati

Department of Diagnostic and Radiology, Ospedale di
Busto Arsizio, Italy

Stefano Spiezia

Department of Surgery & Ultrasound-Guided Surgery,
Ospedale Incurabili, Naples, Italy

Roberto Valcavi

Endocrinology Division & Thyroid Disease Center, Arci-
spedale Santa Maria Nuova, Reggio Emilia, Italy

ORGANIZING SECRETARIAT

Dr.ssa Benedetta Ricci

tel. 0522/295175

Fax 0522/295829

e-mail: ricci.benedetta@asmn.re.it

SCIENTIFIC SECRETARIAT

Dr. Roberto Valcavi

Struttura Complessa di Endocrinologia

e-mail: valcavi.roberto@asmn.re.it