

Il corso, che è alla sua quarta edizione, è strutturato in tre sessioni, una inerente le problematiche che interessano le patologie della tiroide, l'altra che riguarda le patologie delle paratiroidi e l'ultima sessione la sindrome metabolica, che insieme daranno ai discenti le appropriate conoscenze teorico - pratiche in merito al corretto inquadramento diagnostico e terapeutico delle patologie del collo di interesse endocrinologico – internistico.

Il corso è un connubio di lezioni frontali con sessioni life ed esercitazioni pratiche ai box ecografici e la finalità di tale connubio è, in particolare, l'acquisizione delle metodiche di ecointerventistica finalizzate alla corretta determinazione delle patologie tiroidee, paratiroidi e della sindrome metabolica con l'acquisizione, per quest'ultima, delle nozioni di base per la valutazione dell'ispessimento miointimale con la metodica ecodoppler dei vasi del collo.

Obiettivo principale è pertanto quello di fornire gli strumenti teorico-pratici che possano consentire ai discenti di valutare nella propria interezza il paziente affetto dalle sopra citate patologie.

PROGRAMMA

- Ore 8.30 Registrazione partecipanti
- Ore 9.00 Saluto delle autorità
- Ore 9.15 Introduzione al corso
R. Cesareo

I SESSIONE

LA TIROIDE *parte prima*

- Moderatori: R. Cesareo - V. Giammarco
- Ore 9.30 Il nodulo tiroideo: percorso diagnostico terapeutico alla luce delle linee guida
M. Zini
- Ore 9.50 Agospirato tiroideo: applicazione e modalità d'uso
D. Bosco
- Ore 10.10 Il follow-up del carcinoma differenziato della tiroide
M. Chianelli
- Ore 10.30 Levotiroxina sodica: assorbimento, malassorbimento e nuove modalità di somministrazione
L. Gargano
- Ore 10.50 Discussione e coffee break

I SESSIONE

LA TIROIDE *parte seconda*

- Moderatori: G. Reda - A. Santonati
- Ore 11.20 Le metodiche interventistiche nel trattamento del nodulo tiroideo: Laser terapia
C. Pacella
- Ore 11.40 Le metodiche interventistiche nel trattamento del nodulo tiroideo: Radiofrequenza
S. Spiezia
- Ore 12.00 Discussione
- Ore 12.15 Applicazione pratica ai box ecografici: ecografia tiroidea
M. Iozzino – L. D'Etторе
R. Cesareo – M.G. Ciolfi
- Ore 13.00 Lunch

II SESSIONE

LE PARATIROIDI

- Moderatori: E. Papini - L. Mallardo
- Ore 14.20 Iperparatiroidismo subclinico: Inquadramento nosologico e trattamento farmacologico – Bifosfonati e Cinacalcet
R. Cesareo
- Ore 14.40 Iparatiroidismo: prospettive future nell'utilizzo dei farmaci anabolizzanti dell'osso – Teriparatide e Paratormone
A. Santonati
- Ore 14.55 Sessione pratica life: Ecografia del collo
G. Reda
- Ore 15.15 Discussione

III SESSIONE

LA SINDROME METABOLICA

- Moderatori: P. Del Duca - G. Leto
- Ore 15.30 Insulinizzazione precoce e monitoraggio domiciliare della glicemia
C. Gnessi
- Ore 15.50 Dislipidemia: Target terapeutico
G. Campagna
- Ore 16.10 Sindrome metabolica ed antipertensivi: Valutazione degli end-point hard
O. Ciarla
- Ore 16.30 Le comorbilità metaboliche e cardiovascolari: effetti della terapia bariatrica
G. Lesti
- Ore 16.50 Sessione pratica life: Ecodoppler vasi del collo – Valutazione dell'IMI
G. Straface
- Ore 17.15 Discussione, test finale e chiusura lavori

Sede



Via dei Boi, 1
incrocio con Via dei Cappuccini - Latina
Tel. 0773 240768



Iscrizione

Il corso è a numero chiuso ed è rivolto a 60 medici specialisti:

- ° Internisti
- ° Endocrinologi
- ° Medici di Medicina Generale

La quota di iscrizione è di euro 30,00 Iva Inclusa ed è gratuita per i Medici iscritti c/o l'Ordine dei Medici Chirurghi e degli Odontoiatri della Provincia di Latina, con iscrizione obbligatoria che andrà effettuata contattando la Segreteria Organizzativa.

Educazione Continua in Medicina

Il corso è in fase di accreditamento presso il Ministero della Salute per l'attribuzione dei crediti formativi.

Nell'ambito del convegno si terrà una mostra tecnico-scientifica a cui sono invitati a partecipare Aziende Farmaceutiche ed Elettromedicali



Faculty

D. BOSCO Ospedale S. Giovanni Addolorata Roma
G. CAMPAGNA Ospedale S. Maria Goretti Latina
R. CESAREO Ospedale S. Maria Goretti Latina
M. CHIANELLI Ospedale Regina Apostolorum Albano RM
O. CIARLA Ospedale S. Maria Goretti Latina
M.G. CIOLFI Ospedale S. Maria Goretti Latina
L. D'ETTORRE Proteus Medica Latina
P. DEL DUCA Ospedale S. Maria Goretti Latina
L. GARGANO Ospedale S. Maria Goretti Latina
V. GIAMMARCO Ospedale S. Spirito Roma
C. GNESSI Ospedale S. Maria Goretti Latina
M. IOZZINO Ospedale S. Maria Goretti Latina
G. LESTI Casa di Cura S. Feliciano Roma
G. LETO Ospedale S. Maria Goretti Latina
L. MALLARDO Ospedale S. Pertini Roma
C. PACELLA Ospedale Regina Apostolorum Albano RM
E. PAPINI Ospedale Regina Apostolorum Albano RM
G. REDA Ospedale S. Pertini Roma
A. SANTONATI Ospedale S. Giovanni Addolorata Roma
S. SPIEZIA Ospedale Incurabili ASL Napoli
G. STRAFACE Ospedale S. Maria Goretti Latina
M. ZINI Arcispedale S.M. Nuova Reggio Emilia

Con il contributo di



Associazione Italiana
Patologie Osteometaboliche

Segreteria Organizzativa e Segreteria ECM



Tel. e Fax 0773 662630
e-mail: segreteria@mytimetandt.it
Carmen Viglianti Tel. 393 9337314

4° CORSO PONTINO SULLE PATOLOGIE DEL COLLO

30 APRILE 2011

LATINA

Responsabile scientifico del corso
DR. R. CESAREO

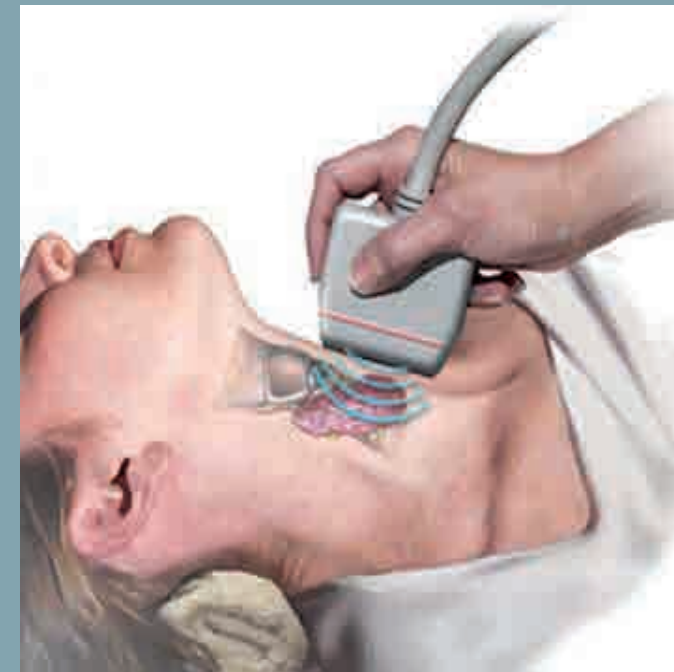

Patrocini richiesti

- ° Ordine dei Medici di Latina
- ° Provincia di Latina
- ° AME Associazione Medici Endocrinologi