

Presidenti

Prof. Decio Armanini - Clin. Endocrinologica Univ. Padova
Dr. Tiziano Maggino - UOC Ostetricia Ginecologia O.C. Mestre - VE Ulss 12
Dr. Fabio Presotto - UOC Medicina Interna O.C. Mestre - VE Ulss 12

Dr. Maurizio Scassola - Presidente OMCeO - Venezia

Relatori e Chairman

Prof. Decio Armanini - Clin. Endocrinologica Univ. Padova (PD)
Dr. Donata Barison - Endocrinologia O.C. Mestre - VE Ulss 12
Prof. Corrado Betterle - Clin. Endocrinologica Univ. Padova (PD)
Prof. Vincenzina Bruni - Clin. Ost. Ginecologica Univ. Firenze (FI)
Dr. Valentina Camozzi - Clin. Endocrinologica Univ. Padova (PD)
Dr. Pierantonio Conton - UOC Medicina Interna O.C. Mestre - VE Ulss 12
Dr. Erich Cosmi - Clin. Ost. Ginecologica Univ. Padova (PD)
Dr. Carlo De Riva - UOC Medicina Interna O.C. Mestre - VE Ulss 12
Dr. Cristina Fiore - Clin. Endocrinologica Univ. Padova (PD)
Dr. Alessandro Gambera - Centro Gin. Endocrinologica Spedali Civili Univ. Brescia (BS)
Prof. Michele Gangemi - Clin. Ost. Ginecologica Univ. Padova (PD)
Dr. Nella Augusta Greggio - Clin. Pediatrica Univ. Padova (PD)
Dott. Tiziano Maggino - UOC Ost. Ginecologia Ospedale dell'Angelo Ulss 12
Prof. Diego Marchesoni - Clin. Ost. Ginecologica Univ. Udine (UD)
Dr. Vincenzo Munno - Centro Disturbi Comp. Alim. O.C. Vicenza Ulss 6
Prof. Giovanni Battista Nardelli - Clin. Ost. Ginecologica Univ. Padova (PD)
Dott. Giovanni Battista Pozzan - UOC Pediatria Ospedale dell'Angelo Ulss 12
Dr. Fabio Presotto - UOC Medicina Interna O.C. Mestre - VE Ulss 12
Dr. Annalisa Rampazzo - Serv. Endocrinologia Ulss 9 Treviso (TV)
Dr. Chiara Sabbadin - Clin. Endocrinologica Univ. Padova (PD)
Prof. Andrea Semplicini - UOC Medicina Interna O.C. Venezia Ulss 12
Dr. Chiara Visenzi - Clin. Ost. Ginecologica Univ. Brescia (BS)
Dr. Elisa Zulian - UOC Medicina Interna O.C. Mestre - VE Ulss 12

Segreteria Scientifica

Dr. Gianluca Cerri

e-mail: cerrigianluca@libero.it

Dr. Antonella Andolfi

e-mail: andolfi.antonella@libero.it

UOC Ostetricia e Ginecologia

Ospedale dell'Angelo Ulss 12 Mestre-VE - tel. 041 9657422-3

Segreteria Organizzativa

SIRENE&PARTNERS

Corso Italia, 91 - 80062 Meta (NA)

info@sirenepartners.it - Tel. e Fax 081 532 33 55

Sono stati richiesti i crediti ECM



ASSOCIAZIONE MEDICI
ENDOCRINOLOGI

COLLEGIO TRIVENETO
DEI PRIMARI DI OSTETRICIA
E GINECOLOGIA



OMCeO Venezia

www.progine.it

Per informazioni: info@progine.it

PCOS: tra metabolico e ormonale

Le diverse età della PCOS dal'adolescenza all'età non più fertile

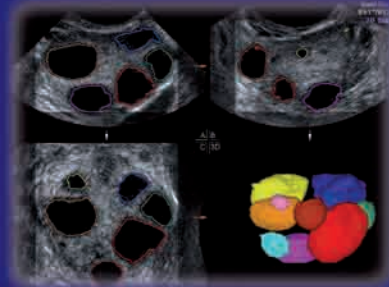

Venerdì 8 Giugno 2012

Sala Convegni

Hotel Hilton Garden Inn
Mestre (VE)

Via Orlanda, 1

Progine

Progine Farmaceutici S.r.l.

PROGRAMMA

08:15 Registrazione dei partecipanti

08:30 Apertura Lavori - Saluto delle Autorità
Dr. Maurizio Scassola - Presidente OMCeO Venezia

09:00 1° SESSIONE

Chairman - Prof. Giovanni Battista Nardelli
Dr. Giovanni Battista Pozzan

Epidemiologia e Diagnosi
Dr. Annalisa Rampazzo

Sindrome Metabolica
Dr. Fabio Presotto

Rischio Cardiovascolare
Prof. Andrea Semplicini

Autoimmunità
Prof. Corrado Betterle

Metabolismo Osseo: ruolo della Vitamina D
Dr. Valentina Camozzi

Discussione

10:50 Coffee-Break

11:10 2° SESSIONE

Chairman - Prof. Vincenzina Bruni
Dr. Tiziano Maggino

Adolescenza
Dr. Nella Augusta Greggio

Infertilità
Prof. Michele Gangemi

Gravidanza
Dr. Erich Cosmi

Menopausa
Prof. Diego Marchesoni

Discussione

Presentazione Casi Clinici

Chairman - Dr. Fabio Presotto / Dr. Carlo De Riva
Dr. Donata Barison
Dr. Pierantonio Conton
Dr. Elisa Zulian

13:00 Light Lunch

14:30 3° SESSIONE

Chairman - Prof. Corrado Betterle
Prof. Michele Gangemi

Terapia Estro-Progestinica
Prof. Vincenzina Bruni

Terapie Mediche Altre
Prof. Decio Armanini

Terapia Dietetica e Stile di Vita
Dr. Cristina Fiore

Follow-up a Lungo Termine e Comorbidità
Dr. Alessandro Gambera

Discussione

16:00 Tavola Rotonda

Chairman - Prof. Decio Armanini
Dr. Alessandro Gambera

myo-inositolo vs. infiammazione
Dr. Chiara Sabbadin

myo-inositolo vs. androgeni
Dr. Chiara Visenzi

myo-inositolo vs. amenorrea
Dr. Vincenzo Munno

Discussione

17:00 Questionari ECM

17:30 Chiusura Lavori

PCOS: tra metabolico e ormonale

Le diverse età della PCOS
dall'adolescenza all'età non più fertile

Venerdì 8 Giugno 2012

Sala Convegni

**Hotel Hilton Garden Inn
Mestre (VE)**

Via Orlanda, 1 - tel. 041 5455901

Da inviare per fax o per e-mail a:

Sirene & Partners

Corso Italia, 91 - 80062 Meta (NA)

Tel e fax 081 5323355

e-mail: info@sirenepartners.it

ProGINE

ProGINE Farmaceutici S.r.l.
www.progine.it - info@progine.it

L'iscrizione comprende:

Kit Congressuale, certificato di partecipazione, coffee break, light lunch.

Nome _____ Cognome _____

Luogo di nascita _____ Data di nascita _____

C.F. _____ P. Iva _____

Istituto _____

Indirizzo Istituto _____

Cap. _____ Città _____ Tel. _____ Fax _____

Indirizzo privato _____

Cap. _____ Città _____ Tel. _____ Fax _____

Mob. _____ E-mail _____

data _____

firma

Ai sensi del d. lgs. 196/03 sulla tutela dei dati personali si autorizza espressamente la Sirene & Partners a trattare le informazioni raccolte e inserite nella sua banca dati, nonché l'utilizzo delle stesse per finalità legate all'attività esercitata. Per ottenere la cancellazione o l'aggiornamento dei propri dati si scriva a:

Sirene & Partners - Corso Italia,91 - 80062 Meta (NA) - Tel e Fax 081 5323355