

## ECM - ISCRIZIONE

Il convegno è stato accreditato per Medico Chirurgo, discipline di riferimento: Endocrinologia, Geriatria, Ginecologia e Ostetricia, Medicina Fisica e Riabilitazione, Medicina Interna, Oncologia, Ortopedia e Traumatologia, Radiodiagnostica, Reumatologia, Medicina Generale, per un massimo di 150 partecipanti. Sono stati attribuiti 10,5 crediti formativi ECM. Per iscriversi è necessario inviare la scheda di iscrizione alla Segreteria Organizzativa.

## DOCENTI

**Simona BARBERI** - Specialista in Oncologia. Consulente AIED servizio di Oncologia-Senologia. Docente di Anatomia Scuola Infermieristica "Sapienza" Università di Roma.

**Antonino CATALANO** - Responsabile Ambulatorio MOC per la prevenzione, diagnosi e cura dell'Osteoporosi, Centro Polispecialistico "Giovanni Paolo I", Viterbo. Vice-Presidente GISTO (Gruppo Italiano Specialisti Territoriali Osteoporosi).

**Roberto CESAREO** - Ambulatorio Malattie della Tiroide ed Ecointerventistica Tiroidea, Diagnosi e Cura delle Patologie Osteo-metaboliche, Ospedale S. M. Goretti, Latina.

**Sonia CRISTALLINI** - Specialista in Endocrinologia e Malattie del Metabolismo, Perugia. Segretario e Tesoriere GISTO (Gruppo Italiano Specialisti Territoriali Osteoporosi).

**Emilio D'ERASMO** - Specialista in Medicina Interna e Malattie Metaboliche dell'Osso, Roma.

**Maurizio Antonio DE PASCALIS** - Dirigente medico, distretto IX, ASL RM C.

**Costante DONATI SARTI** - Presidente Nazionale SIGITE (Società Italiana Ginecologia Terza Età), libero professionista, specialista in Ostetricia, Ginecologia ed Endocrinologia, Perugia.

**Paolo FALASCHI** - U.O. di Geriatria, Azienda Ospedaliera Sant' Andrea, Facoltà di Medicina e Psicologia, "Sapienza" Università di Roma.

**Luciano MAGISTRO** - Responsabile UOS Traumatologia - UOC Ortopedia e Traumatologia, Az. Ospedaliera San Giovanni-Addolorata, Roma.

**Oreste MORESCHINI** - Dipartimento di Ortopedia e Traumatologia, "Sapienza" Università di Roma.

**Vincenzo ORTORE** - Specialista in Ginecologia e Ostetricia, Responsabile Ambulatorio Osteoporosi dell'AIED di Roma, Presidente GISTO (Gruppo Italiano Specialisti Territoriali Osteoporosi).

**Silvia OTTANELLI** - Specialista in Ginecologia e Ostetricia - SOD malattie metaboliche e rare dell'osso, Az. Ospedaliero-Universitaria Careggi, Firenze.

**Lucio Maria PORFIRI** - Dipartimento di Scienze Radiologiche, Anatomopatologiche e Oncologiche, "Sapienza" Università di Roma.

**Alfredo ROMEO** - Specialista in Medicina Fisica e Riabilitazione, UOC Medicina Fisica e Riabilitazione ASP, Siracusa.

**Bruno SCARPA** - Dirigente medico Ufficio IV della Direzione Generale Igiene e Sicurezza degli Alimenti e Nutrizione, Ministero della Salute.

**Salvatore SCIACCHITANO** - UOC di Endocrinologia, dipartimento di Medicina Clinica e Molecolare, Facoltà di Medicina e Psicologia, "Sapienza" Università di Roma.

**Ferdinando SILVERI** - Clinica Reumatologica dell'Università Politecnica delle Marche, Ospedale "C. Urbani", Jesi (Ancona).

**Giuseppe TITTI** - UOC di Pediatria, Ospedale G.B. Grassi, Roma.

**Fabio VOLPATO** - Reparto di Chirurgia Ortopedica INI, Grottaferrata (Roma).

## Come raggiungere San Gemini



## PROVIDER E.C.M. e SEGRETERIA ORGANIZZATIVA



Full Day Meetings & Incentives - Via La Spezia 67 - 00182 Roma  
Tel. 06 7028181 - Fax 06 7010905 - Email: [fullday@fullday.com](mailto:fullday@fullday.com)

Con il contributo educativo di:



AMGEN Dompé



GE Healthcare



Risposte che contano.



SPA - Società Prodotti Antibiotici S. p. A.



SANGEMINI 2013 - WORK IN PROGRESS



## 7° INCONTRO MULTIDISCIPLINARE SULL'OSTEOPOROSI

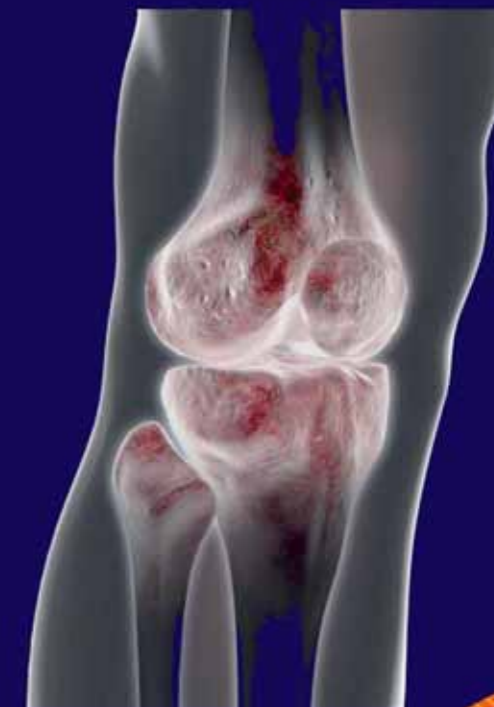

Centro Congressi A. B. Sabin  
San Gemini (TR): 20 e 21 Giugno 2013

In collaborazione con:



## RAZIONALE

L'osteoporosi, riconosciuta come malattia sociale dall'Organizzazione Mondiale della Sanità, è una condizione clinica caratterizzata dalla compromissione della resistenza ossea con conseguente incremento del rischio di frattura.

Il nostro corso, giunto alla VII<sup>a</sup> edizione, si propone di offrire una panoramica aggiornata su questa patologia con una visione interdisciplinare. Dal punto di vista diagnostico sarà posto l'accento sulle indicazioni di diagnostica clinica delle patologie muscolo scheletriche, nel rispetto della spending review, e sulle metodiche strumentali di comune utilizzo con approfondimenti riguardo ai programmi computerizzati di recente introduzione in campo applicativo. In questo ambito, le sessioni pratiche, organizzate in piccoli gruppi con tutor, permetteranno ai partecipanti di approfondire le loro conoscenze nel "saper prescrivere" e "saper interpretare" le principali tecniche diagnostiche strumentali. La sessione terapeutica si propone di fornire nozioni aggiornate sul razionale e gli schemi posologici dei farmaci di più frequente impiego, in accordo con i dati emergenti dalla evidence based medicine (EBM), in particolare riguardo al loro profilo di sicurezza.

Ampio spazio verrà riservato, al termine di ogni sessione, alla discussione con i docenti sulle tematiche esposte, con interventi e domande dei medici specialisti partecipanti.

**Dr. Vincenzo Ortore**, Presidente del Congresso

**Dr. Antonino Catalano e Dr.ssa Sonia Cristallini**,  
Direzione Scientifica del Congresso

## PROGRAMMA SCIENTIFICO • Giovedì 20 Giugno 2013

10:30	<b>BENVENUTO</b>
10:40	<b>LETTURA MAGISTRALE</b> <i>Gli effetti fisiologici degli alimenti e degli integratori sul trofismo osseo</i> – <b>Dr. Bruno Scarpa</b>
11:00	<b>SIMPOSIO INTRODUTTIVO</b> - Moderatori: <b>Prof. Costante Donati Sarti – Dr.ssa Sonia Cristallini</b> <i>La Bone Health nella paziente in terapia con inibitori dell'aromatasi</i> Introduzione – <b>Prof. Costante Donati Sarti</b> <i>Gli inibitori dell'aromatasi come farmaci di prima linea nel cancro mammario Ormonosensibile</i> - <b>Dr.ssa Simona Barberi</b> <i>Monitoraggio della perdita ossea, prevenzione dell'osteoporosi e delle fratture in questa tipologia di pazienti</i> <b>Dr. Vincenzo Ortore</b> Discussione Take home messages – <b>Dr.ssa Sonia Cristallini</b>
12:30	<b>I SESSIONE PRATICA</b> <i>Esercitazioni a piccoli gruppi – saper interpretare.</i> <b>Dr. Antonino Catalano, Dr. Roberto Cesareo, Dr.ssa Sonia Cristallini, Dr. Vincenzo Ortore, Dr. Lucio M. Porfiri, Dr. Fabio Volpato</b> DEXA DEXA periprotetica QUS
13:30	<b>PRANZO</b>
14:30	<b>I SESSIONE</b> - Moderatori: <b>Prof. Oreste Moreschini – Dr. Maurizio A. De Pascalis</b> <i>Osteoporosi e Ortopedia</i> <i>Indicazioni di diagnostica di primo livello delle patologie muscolo scheletriche, nel rispetto della spending review</i> <b>Dr. Maurizio Antonio De Pascalis</b> <i>La rifrattura osteoporotica</i> - <b>Dr. Luciano Magistro</b> <i>La stimolazione biofisica nelle fratture da osteoporosi</i> <b>Prof. Oreste Moreschini</b> Discussione
16:00	<b>COFFEE-BREAK</b>
16:30	<b>II SESSIONE</b> - Moderatore: <b>Dr. Ferdinando Silveri</b> Focus on: <i>Nuove prospettive per il trattamento dell'osteoporosi in pazienti con insufficienza renale in trattamento dialitico</i> <b>Dr. Salvatore Sciacchitano</b> <i>Ipovitaminosi D: stato dell'arte e recenti acquisizioni patogenetiche</i> - <b>Dr. Roberto Cesareo</b> <i>Studio Clinico Preliminare sugli effetti di un programma di attività fisica adattata in un gruppo di pazienti in trattamento con Denosumab</i> – <b>Dr. Alfredo Romeo</b> Discussione TAKE HOME MESSAGES - <b>Dr. Ferdinando Silveri</b>
18:00	<b>TERMINE DEI LAVORI</b>

## PROGRAMMA SCIENTIFICO • Venerdì 21 Giugno 2013

09:30	<b>LETTURA MAGISTRALE</b> <i>Scienza e cultura delle acque minerali. L'acqua nell'età evolutiva</i> - <b>Prof. Giuseppe Titti</b>
10:00	<b>III SESSIONE - parte prima</b> Moderatori <b>Prof. Emilio D'Erasmo - Prof. Costante Donati Sarti</b> <i>Aggiornamenti di terapia</i> <i>Terapie ormonali in postmenopausa in pazienti osteopeniche e/o osteoporotiche</i> - <b>Dr.ssa Silvia Ottanelli</b> <i>Bifosfonati orali</i> - <b>Dr.ssa Sonia Cristallini</b> <i>Bifosfonati iniettivi</i> - <b>Dr. Ferdinando Silveri</b> Discussione
11:15	<b>COFFEE-BREAK</b>
11:45	<b>III SESSIONE - parte seconda</b> Moderatori: <b>Prof. Emilio D'Erasmo, Prof. Costante Donati Sarti</b> <i>Aggiornamenti di terapia</i> <i>Il Daba nella terapia dell'osteoporosi severa nell'anziano</i> <b>Prof. Paolo Falaschi</b> <i>Denosumab</i> - <b>Dr. Vincenzo Ortore</b> <i>Il ruolo degli anabolizzanti nella terapia dell'osteoporosi</i> <b>Dr. Antonino Catalano</b> Discussione
13:30	<b>COLAZIONE DI LAVORO</b>
14:30	<b>II SESSIONE PRATICA</b> <i>Esercitazioni a piccoli gruppi – saper interpretare.</i> <b>Dr. Antonino Catalano, Dr. Roberto Cesareo, Dr.ssa Sonia Cristallini, Dr. Vincenzo Ortore, Dr. Lucio M. Porfiri, Dr. Fabio Volpato</b> DEXA • DEXA periprotetica • QUS
15:30	<b>LETTURA MAGISTRALE</b> <i>Malattia ossea di Paget</i> - <b>Dr.ssa Sonia Cristallini</b>
16:00	<b>IV SESSIONE</b> Moderatori: <b>Dr. Lucio Maria Porfiri – Dr. Maurizio A. De Pascalis</b> <i>Aggiornamenti per la diagnosi</i> <i>La Dexa periprotetica</i> - <b>Dr. Fabio Volpato</b> <i>Ruolo del TBS</i> - <b>Dr. Vincenzo Ortore</b>
17:00	<b>CONCLUSIONI</b>
17:15	<b>TEST ECM DI VERIFICA DELL'APPRENDIMENTO</b>